

Einzugsermächtigung

Hiermit ermächtige ich die „Schulfreunde Lülsdorf“ – Förderverein der Katholischen Grundschule e.V., die von mir zu entrichtenden Beitragszahlungen per Lastschrift von meinem nachstehend genannten Girokonto einzuziehen:

Konto _____

BLZ _____

Bank _____

Name _____
des Kontoinhabers

Die Einzugsermächtigung kann jederzeit widerrufen werden. Mit der schriftlichen Kündigung der Mitgliedschaft erlischt die Einzugsermächtigung automatisch.

Ort _____

Datum _____

Unterschrift _____

Unsere Steuernummer: 220/5965/0436

www.schulfreunde-luelsdorf.de

**Verein der Freunde und Förderer der
Katholischen Grundschule e.V.**

„Schulfreunde Lülsdorf“ Information

Verein der Freunde und Förderer der Katholischen Grundschule e.V.

Pastor-Hochherz-Straße 17

53859 Niederkassel

Telefon 02208 / 912020

Fax 02208 / 912022

eMail: info@schulfreunde-luelsdorf.de

Kontoverbindung:

Kreissparkasse Köln

Bankleitzahl : 370 502 99

Konto : 131 013 40

Vorstandsvorsitzende

Anazuita Causemann

stellv. Vorsitzender

Dirk Ponzel

Kassiererin

Sabine Mirche

Schriftführerin

Martina Koenen

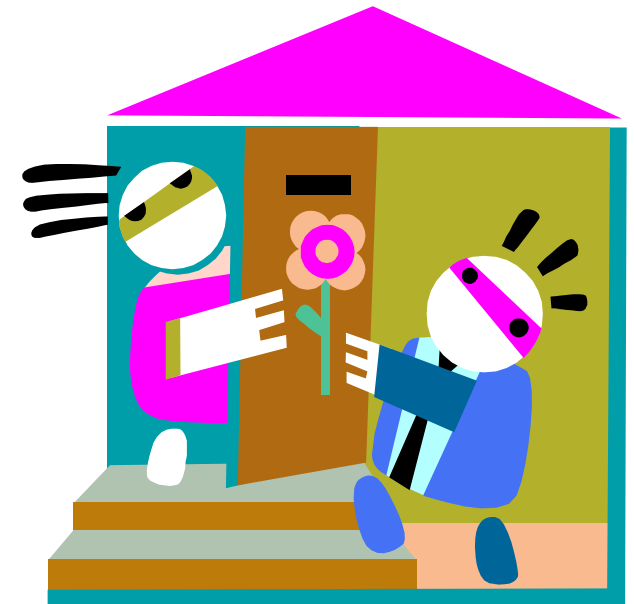

Beitrittserklärung



Ja, ich möchte dabei helfen den Zweck des Fördervereins zu erfüllen. Dieser ist (Auszug aus der Satzung):

Hiermit erkläre ich

(Name und Anschrift des Mitgliedes)

Name _____

Ort _____

Straße _____

Tel. _____

meinen Beitritt zum

Verein der Freunde und Förderer der Katholischen Grundschule e.V. „Schulfreunde Lülsdorf“

und möchte diesen mit einem Monatsbeitrag (der jährlich zu Beginn eines Schuljahres im voraus fällig ist) von

5 € 4 € 3 € 2 €
 1 € 0,50 Cent €

unterstützen. Den Inhalt der Satzung des Vereins erkenne ich an. Die Satzung kann im Sekretariat der Schule eingesehen werden. Die Mitgliedschaft endet durch schriftliche Kündigung zum Ende des laufenden Schuljahres in dem die Kündigung dem Verein zugeht.

Ort _____

Datum _____

Unterschrift _____
des Mitgliedes



Der Verein verfolgt ausschließlich und unmittelbar gemeinnützige Zwecke im Sinne des Abschnittes „steuerbegünstigte Zwecke“ der Abgabenordnung. Zweck des Vereins ist die Förderung der Bestrebungen der Grundschule Rheinstr.30, insbesondere durch die

- ↳ Förderung der Elternarbeit auf dem Gebiet des Schulwesens,
- ↳ Pflege der Beziehungen zum Schulträger und Vertretung der Interessen der Schule in der Öffentlichkeit,
- ↳ Förderung der Schulwanderungen, Klassenfahrten sonstiger Schulveranstaltungen und des Schulsports,
- ↳ Unterstützung bedürftiger Schüler,
- ↳ Gewährung von Beihilfen für die Beschaffung von Lehr- und Arbeitsmaterialien, sofern dieses nicht aus den der Schule von Stadt und Land bereitgestellten Haushaltsmitteln angeschafft werden kann.

Wie kann ich mein Kind noch mehr in der Schule unterstützen?

- ↳ Werden Sie Mitglied
- ↳ Machen Sie Sach- und Geldspenden
- ↳ Seien Sie Sponsor und/ oder
- ↳ finden Sie weitere Sponsoren
- ↳ Helfen Sie aktiv mit bei Projekten
- ↳ oder bei Veranstaltungen
- ↳ Ihre Ideen und Anregungen sind wichtig für uns.

Nur durch Ihre Mithilfe ist der Förderverein in der Lage, Maßnahmen zur Erweiterung des schulischen Angebots sowie der Gestaltung, Verbesserung und Pflege des Schulbereichs zu fördern und zu unterstützen.